



**COMUNE DI SANT'ANTONIO ABATE**  
CITTÀ METROPOLITANA DI NAPOLI

**Scheda di proposta osservazione**

Piano urbanistico comunale adottato con  
Delibera di Giunta comunale n°189 del 10.10.2018

Osservazione n° ..... ( numerazione a cura dell'ufficio ricevente)

**Istante**

Cognome e nome	BENVENUTO LUISA
Luogo di nascita	SANT'ANTONIO ABATE (NA)
Data di nascita	31.05.1939
Indirizzo	SANT'ANTONIO ABATE (NA) VIA Stabia
Nella qualità di	PROPRIETARIA
Società/ente/associazione	
Telefono	
e-mail	

**Localizzazione osservazione se puntuale**

Indirizzo immobile	VIA CASONI MARNA
Località	SANT'ANTONIO ABATE (NA)
Foglio catastale	4
Particella catastale	784-3506-3507

**Destinazione urbanistica di Puc**

Zona territoriale omogenea	E3	AREE AGRICOLE A INSEDIAMENTI EDILIZI RADI
----------------------------	----	---

**Destinazione urbanistica di Put**

Zona territoriale	7	RAZIONALIZZAZIONE INSEDIATIVA A TUTELA DELLE RISORSE AGRICOLE
-------------------	---	---

## Vincoli e zone di rispetto

tipologia	barrare	eventuali note
Vincolo idrologico (Lr 14/1982)		
Vincolo ambientale (L 431/1985 - art. 142 DLgs 42/2004)		
Vincolo archeologico (L 431/1985 - art. 142 DLgs 42/2004)		
Vincolo boschivo (L 431/1985 - art. 142 DLgs 42/2004)		
Vincolo tutela cose interesse storico-artistico (L 1089/1939)		
Fascia di rispetto depuratore (Dpcm 4.2.1977)		
Zona di rispetto cimiteriale (L 166/2002)		
Zona di rispetto cimiteriale (Lr 14/1982)		
Fascia di rispetto stradale (DLgs 495/1992)		
Fascia di rispetto elettrodotti		

## Osservazione

(Testo)

SI CHIEDE LA TRASFORMAZIONE DELLA DESTINAZIONE DA ZONA "E3 AREE AGRICOLE A INSEDIAMENTI EDILIZI RADI" A ZONA "P PARCHEGGIO PRIVATO", ESSENDO CHE L'AREA IN OGGETTO ATTUALMENTE E GIA' ADIBITA AD USO PARCHEGGIO PRIVATO.  
INOLTRE SI FA' PRESENTE CHE NELLE VICINANZE CI SONO DUE INDUSTRIE CONSERVIERE LA MARNESE srl , PELATI SUD sas , IL MATTATOIO CEN.CARN. srl ed INFINE UN INDUSTRIA PER LA LAVORAZIONE DEL VETRO (tecnica del vetro) .  
PER CUI TALE AREA E' APPETIBILE AI 4 OPIFICI CIRCOSTANTI IN QUANTO IN ZONA NON CI SONO AREE ADIBITE A PARCHEGGIO NE ESISTENTI E NE DI PROGETTO NEL PIANO, ove poter agevolmente allocare sia i mezzi di trasporto che le auto del personale dipendente .

**Rilievo fotografico**

*(Eventuale rilievo fotografico. Si possono inserire più immagini)*

Data 10/12/2018

FIRMA

Benedetto Luisi

Ubicazione su cartografia di base

**STATO DI FATTO**



**PROGETTO**



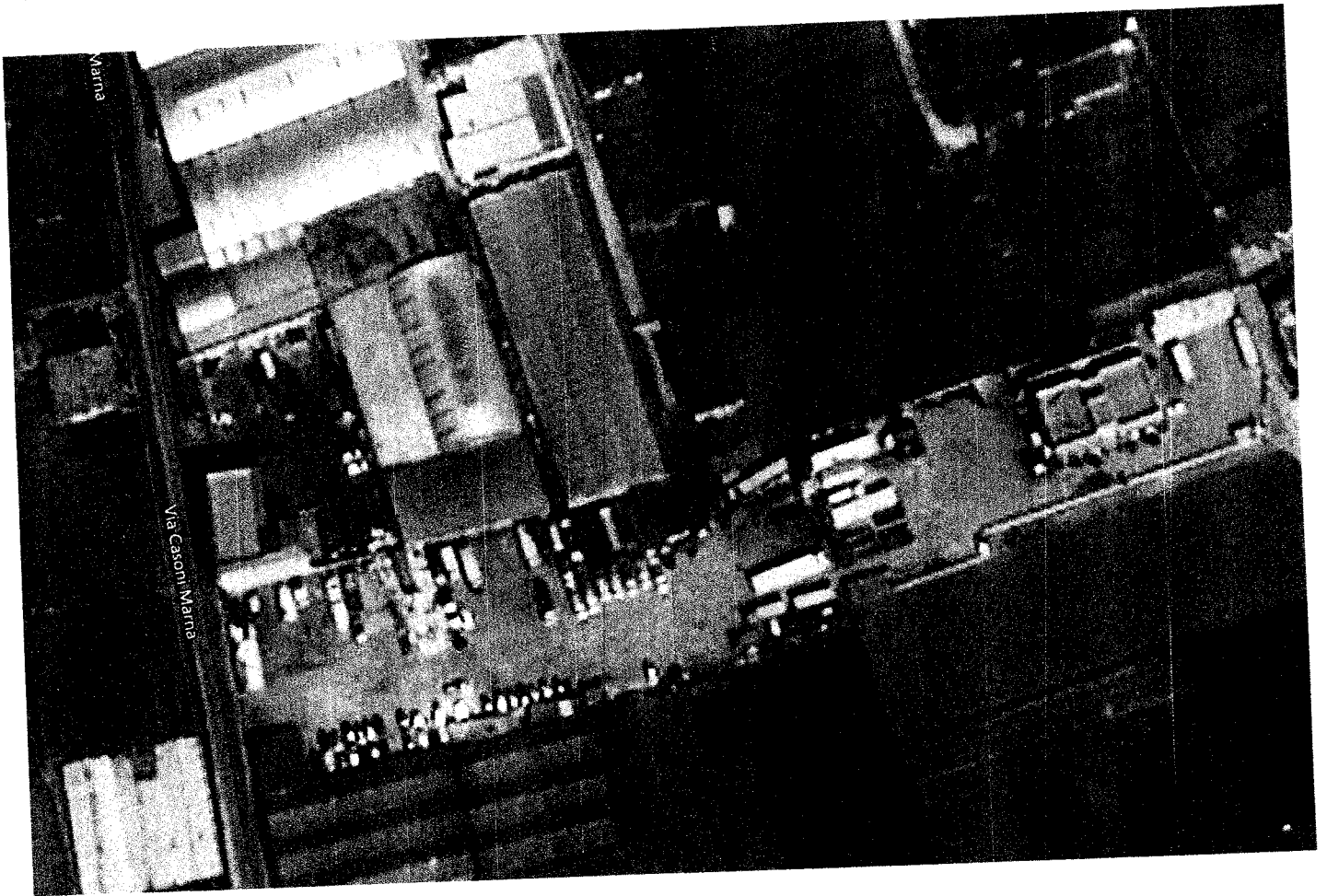

 SantAntonio Abate °F 5 15 °F  
light rain mist fog ,High around 15°F Low near 15°F.

Castle of Villandry

Tommy Caldwell on Pitch 19 of the Dawn Wall

The Colosseum

Big Ben

Milano City Center

(<https://www.bing.com/maps?cp=40.723770281357815~14.535771033734376&lv=19&style=a&FORM=BMLOGO>)

©CNES (2018) Distribution Airbus DS, © 2018 HERE, © 2018 Microsoft Corporation